



Material suplementario

Trombosis de armazón vascular bioabsorbible: hallazgos clínicos y por tomografía de coherencia óptica

Tabla 1 del material suplementario

Número de defunciones prematuras por insuficiencia cardiaca, TMAE (método directo, población estándar europea de 2013) e IC95%; varones, 1999-2001

	1999			2000			2001		
	n	TMAE	IC95%	n	TMAE	IC95%	n	TMAE	IC95%
<i>España</i>	1.435	4,36	(4,13-4,59)	1.320	3,98	(3,76-4,20)	1.235	3,63	(3,43-3,84)
Andalucía	351	6,62	(5,92-7,32)	311	5,74	(5,10-6,38)	274	4,99	(4,40-5,59)
Aragón	39	3,28	(2,24-4,31)	46	3,86	(2,74-4,98)	36	3,03	(2,04-4,03)
Principado de Asturias	29	2,79	(1,77-3,81)	26	2,49	(1,53-3,45)	30	2,87	(1,84-3,91)
Islas Baleares	43	7,24	(5,05-9,43)	37	6,22	(4,20-8,24)	41	6,63	(4,57-8,69)
Canarias	48	4,62	(3,28-5,96)	55	5,21	(3,81-6,61)	38	3,40	(2,30-4,49)
Cantabria	18	3,85	(2,06-5,63)	6	1,29	(0,25-2,33)	21	4,18	(2,38-5,98)
Castilla y León	82	3,35	(2,62-4,08)	70	2,84	(2,17-3,51)	60	2,43	(1,81-3,05)
Castilla-La Mancha	59	3,57	(2,65-4,49)	43	2,68	(1,87-3,49)	44	2,75	(1,93-3,58)
Cataluña	214	4,05	(3,51-4,60)	224	4,29	(3,73-4,85)	197	3,64	(3,13-4,15)
Comunidad Valenciana	165	5,15	(4,36-5,93)	142	4,30	(3,59-5,01)	136	4,03	(3,35-4,71)
Extremadura	38	4,09	(2,77-5,40)	33	3,45	(2,27-4,64)	36	3,72	(2,50-4,95)
Galicia	101	4,10	(3,30-4,91)	86	3,46	(2,72-4,19)	87	3,40	(2,68-4,12)
Comunidad de Madrid	129	3,42	(2,83-4,02)	127	3,27	(2,69-3,84)	129	3,22	(2,66-3,79)
Región de Murcia	33	3,98	(2,62-5,35)	36	4,13	(2,77-5,50)	29	3,17	(2,00-4,34)
Comunidad Foral de Navarra	15	3,19	(1,57-4,80)	9	1,96	(0,68-3,24)	9	1,87	(0,65-3,10)
País Vasco	60	3,30	(2,46-4,14)	50	2,72	(1,96-3,48)	56	3,01	(2,22-3,80)
La Rioja	6	2,47	(0,49-4,45)	13	5,42	(2,46-8,38)	9	3,77	(1,30-6,24)
Ceuta	4	8,32	(0,00-16,86)	3	6,81	(0,00-14,95)	2	4,36	(0,00-10,41)
Melilla	1	3,18	(0,00-9,40)	3	8,78	(0,00-18,72)	1	3,09	(0,00-9,14)

IC95%: intervalo de confianza del 95%; TMAE: tasa de mortalidad ajustada por edad.

Tabla 2 del material suplementario

Número de defunciones prematuras por insuficiencia cardiaca, TMAE (método directo, población estándar europea de 2013) e IC95%; varones, 2002-2004

	2002			2003			2004		
	n	TMAE	IC95%	n	TMAE	IC95%	n	TMAE	IC95%
<i>España</i>	1.316	3,83	(3,62-4,03)	1.287	3,73	(3,53-3,94)	1.395	4,00	(3,79-4,21)
Andalucía	282	5,14	(4,53-5,74)	282	5,05	(4,46-5,65)	328	5,76	(5,13-6,38)
Aragón	38	3,29	(2,24-4,34)	45	3,87	(2,74-5,01)	36	3,22	(2,16-4,27)
Principado de Asturias	26	2,37	(1,46-3,28)	29	2,74	(1,74-3,75)	27	2,59	(1,61-3,58)
Islas Baleares	35	5,38	(3,57-7,20)	36	5,85	(3,92-7,79)	41	6,09	(4,19-7,99)
Canarias	49	4,26	(3,04-5,48)	34	2,87	(1,89-3,84)	30	2,54	(1,63-3,46)
Cantabria	10	1,95	(0,74-3,16)	13	2,69	(1,22-4,16)	20	3,98	(2,23-5,73)
Castilla y León	52	2,11	(1,53-2,69)	57	2,29	(1,69-2,88)	64	2,59	(1,95-3,22)
Castilla La Mancha	56	3,45	(2,53-4,37)	42	2,57	(1,79-3,36)	44	2,72	(1,91-3,53)
Cataluña	217	3,98	(3,44-4,51)	208	3,79	(3,28-4,31)	252	4,53	(3,96-5,09)
Comunidad Valenciana	174	5,00	(4,25-5,75)	159	4,56	(3,85-5,28)	153	4,34	(3,65-5,04)
Extremadura	43	4,44	(3,10-5,77)	46	4,89	(3,46-6,32)	42	4,22	(2,93-5,50)
Galicia	95	3,68	(2,94-4,42)	135	5,19	(4,31-6,07)	119	4,54	(3,72-5,36)
Comunidad de Madrid	141	3,43	(2,86-4,01)	118	2,87	(2,34-3,39)	154	3,72	(3,13-4,31)
Región de Murcia	32	3,53	(2,29-4,76)	28	3,14	(1,97-4,31)	31	3,48	(2,25-4,71)
Comunidad Foral de Navarra	12	2,49	(1,07-3,90)	9	1,79	(0,61-2,96)	6	1,23	(0,24-2,21)
País Vasco	44	2,30	(1,61-2,98)	36	1,91	(1,28-2,53)	35	1,85	(1,23-2,46)
La Rioja	8	3,25	(0,98-5,52)	7	2,75	(0,70-4,79)	7	2,71	(0,70-4,73)
Ceuta	2	4,54	(0,00-10,88)	2	4,06	(0,00-9,71)	3	6,84	(0,00-14,60)
Melilla	0	0,00	(0,00-0,00)	1	3,04	(0,00-9,00)	3	7,29	(0,00-15,79)

IC95%: intervalo de confianza del 95%; TMAE: tasa de mortalidad ajustada por edad.

Tabla 3 del material suplementario

Número de defunciones prematuras por insuficiencia cardiaca, TMAE (método directo, población estándar europea de 2013) e IC95%; varones, 2005-2007

	2005			2006			2007		
	n	TMAE	IC95%	n	TMAE	IC95%	n	TMAE	IC95%
<i>España</i>	1353	3,89	(3,68-4,10)	1281	3,65	(3,44-3,85)	1278	3,63	(3,43-3,83)
Andalucía	313	5,44	(4,83-6,05)	317	5,46	(4,85-6,06)	352	6,03	(5,40-6,67)
Aragón	35	2,98	(1,99-3,98)	30	2,60	(1,66-3,53)	31	2,76	(1,78-3,73)
Principado de Asturias	21	1,99	(1,14-2,85)	24	2,34	(1,40-3,29)	28	2,72	(1,71-3,74)
Islas Baleares	52	7,89	(5,71-10,07)	44	6,40	(4,47-8,33)	21	2,96	(1,66-4,25)
Canarias	41	3,38	(2,34-4,42)	40	3,08	(2,11-4,06)	40	2,92	(1,99-3,84)
Cantabria	16	3,34	(1,70-4,99)	24	4,65	(2,77-6,53)	25	4,96	(2,99-6,93)
Castilla y León	47	1,94	(1,38-2,49)	60	2,41	(1,80-3,02)	53	2,27	(1,66-2,89)
Castilla-La Mancha	41	2,56	(1,77-3,36)	27	1,73	(1,07-2,38)	43	2,68	(1,87-3,48)
Cataluña	227	4,18	(3,63-4,73)	191	3,46	(2,97-3,95)	183	3,28	(2,80-3,75)
Comunidad Valenciana	149	4,24	(3,56-4,93)	99	2,85	(2,28-3,41)	126	3,57	(2,95-4,20)
Extremadura	44	4,56	(3,20-5,91)	49	5,14	(3,69-6,59)	33	3,55	(2,33-4,78)
Galicia	123	4,72	(3,89-5,56)	127	4,76	(3,93-5,59)	97	3,69	(2,95-4,43)
Comunidad de Madrid	127	3,07	(2,53-3,61)	153	3,58	(3,01-4,15)	147	3,43	(2,87-3,99)
Región de Murcia	27	3,02	(1,88-4,16)	43	4,75	(3,32-6,18)	39	4,04	(2,74-5,33)
Comunidad Foral de Navarra	7	1,39	(0,35-2,43)	5	1,03	(0,12-1,94)	10	1,95	(0,74-3,16)
País Vasco	72	3,69	(2,83-4,54)	34	1,85	(1,23-2,48)	33	1,76	(1,15-2,37)
La Rioja	6	2,13	(0,42-3,83)	7	2,66	(0,68-4,65)	14	5,66	(2,68-8,64)
Ceuta	3	6,58	(0,00-14,07)	4	8,80	(0,16-17,45)	2	4,85	(0,00-11,58)
Melilla	2	4,64	(0,00-11,51)	3	8,53	(0,00-18,22)	1	3,01	(0,00-8,92)

Tabla 4 del material suplementario

Número de defunciones prematuras por insuficiencia cardiaca, TMAE (método directo, población estándar europea de 2013) e IC95%; varones, 2008-2010

	2008			2009			2010		
	n	TMAE	IC95%	n	TMAE	IC95%	n	TMAE	IC95%
<i>España</i>	1.262	3,60	(3,40-3,80)	1.123	3,18	(2,99-3,37)	1.035	2,93	(2,75-3,11)
Andalucía	312	5,37	(4,76-5,97)	266	4,56	(4,01-5,12)	270	4,60	(4,04-5,15)
Aragón	30	2,73	(1,75-3,72)	35	3,18	(2,12-4,23)	27	2,46	(1,53-3,40)
Principado de Asturias	17	1,62	(0,85-2,40)	22	2,23	(1,29-3,16)	22	2,16	(1,25-3,07)
Islas Baleares	26	3,69	(2,25-5,12)	30	4,15	(2,64-5,66)	26	3,50	(2,12-4,89)
Canarias	38	2,79	(1,88-3,70)	44	2,98	(2,08-3,89)	39	2,55	(1,72-3,37)
Cantabria	31	6,17	(3,97-8,37)	19	3,88	(2,11-5,65)	18	3,42	(1,82-5,02)
Castilla y León	46	1,95	(1,38-2,51)	55	2,31	(1,70-2,92)	47	2,00	(1,43-2,57)
Castila-La Mancha	36	2,29	(1,53-3,04)	36	2,27	(1,52-3,02)	30	1,89	(1,21-2,57)
Cataluña	199	3,57	(3,07-4,06)	181	3,22	(2,75-3,70)	175	3,14	(2,67-3,61)
Comunidad Valenciana	145	4,07	(3,40-4,73)	109	3,09	(2,51-3,68)	90	2,53	(2,00-3,06)
Extremadura	28	3,07	(1,92-4,21)	37	4,02	(2,72-5,33)	31	3,41	(2,21-4,62)
Galicia	115	4,37	(3,57-5,17)	85	3,24	(2,55-3,93)	70	2,73	(2,09-3,37)
Comunidad de Madrid	143	3,38	(2,83-3,94)	121	2,75	(2,25-3,24)	107	2,43	(1,96-2,89)
Región de Murcia	29	3,00	(1,89-4,11)	27	2,96	(1,83-4,09)	27	2,84	(1,76-3,93)
Comunidad Foral de Navarra	5	1,05	(0,13-1,97)	9	1,77	(0,61-2,94)	3	0,64	(0,00-1,37)
País Vasco	41	2,15	(1,49-2,81)	38	1,99	(1,36-2,63)	41	2,21	(1,52-2,89)
La Rioja	13	4,93	(2,24-7,63)	5	1,90	(0,23-3,57)	7	2,60	(0,65-4,55)
Ceuta	3	5,33	(0,00-11,54)	3	6,46	(0,00-13,81)	4	8,55	(0,06-17,04)
Melilla	5	15,23	(1,88-28,58)	1	3,00	(0,00-8,87)	1	3,10	(0,00-9,18)

IC95%: intervalo de confianza del 95%; TMAE: tasa de mortalidad ajustada por edad.

Tabla 5 del material suplementario

Número de defunciones prematuras por insuficiencia cardiaca, TMAE (método directo, población estándar europea de 2013) e IC95%; varones, 2011-2013

	2011			2012			2013		
	n	TMAE	IC95%	n	TMAE	IC95%	n	TMAE	IC95%
<i>España</i>	1.057	2,96	(2,78-3,14)	1.066	2,97	(2,78-3,15)	1.091	2,98	(2,80-3,16)
Andalucía	325	5,40	(4,81-6,00)	286	4,69	(4,14-5,25)	277	4,62	(4,06-5,17)
Aragón	28	2,61	(1,64-3,58)	27	2,55	(1,58-3,52)	25	2,25	(1,36-3,14)
Principado de Asturias	32	3,11	(2,02-4,20)	39	3,81	(2,60-5,02)	33	3,34	(2,18-4,49)
Islas Baleares	30	3,95	(2,52-5,39)	23	2,93	(1,71-4,15)	30	3,88	(2,46-5,31)
Canarias	33	2,30	(1,49-3,11)	42	2,89	(1,99-3,80)	26	1,73	(1,05-2,40)
Cantabria	16	2,82	(1,43-4,21)	24	4,60	(2,73-6,47)	34	6,58	(4,32-8,83)
Castilla y León	37	1,58	(1,07-2,09)	29	1,27	(0,80-1,73)	48	2,08	(1,49-2,67)
Castila-La Mancha	19	1,28	(0,70-1,86)	19	1,20	(0,65-1,75)	34	2,06	(1,36-2,77)
Cataluña	190	3,34	(2,86-3,82)	192	3,34	(2,87-3,82)	194	3,27	(2,81-3,74)
Comunidad Valenciana	94	2,58	(2,05-3,11)	91	2,52	(2,00-3,04)	102	2,70	(2,17-3,23)
Extremadura	22	2,49	(1,45-3,54)	28	3,18	(1,99-4,38)	38	4,12	(2,80-5,45)
Galicia	52	2,05	(1,49-2,61)	70	2,73	(2,09-3,37)	71	2,74	(2,10-3,38)
Comunidad de Madrid	102	2,34	(1,88-2,80)	108	2,38	(1,93-2,84)	99	2,15	(1,72-2,59)
Región de Murcia	25	2,56	(1,54-3,58)	33	3,33	(2,17-4,49)	31	2,89	(1,85-3,92)
Comunidad Foral de Navarra	8	1,59	(0,48-2,70)	6	1,26	(0,24-2,28)	9	1,80	(0,61-2,99)
País Vasco	29	1,53	(0,97-2,09)	41	2,17	(1,50-2,84)	29	1,41	(0,89-1,93)
La Rioja	7	2,46	(0,63-4,29)	6	2,06	(0,41-3,71)	4	1,46	(0,01-2,91)
Ceuta	4	7,19	(0,00-14,48)	1	1,15	(0,00-3,40)	4	7,15	(0,00-14,48)
Melilla	4	11,44	(0,18-22,70)	1	3,25	(0,00-9,61)	3	9,37	(0,00-20,03)

IC95%: intervalo de confianza del 95%; TMAE: tasa de mortalidad ajustada por edad.

Tabla 6 del material suplementario

Número de defunciones prematuras por insuficiencia cardiaca, TMAE (método directo, población estándar europea de 2013) e IC95%; mujeres, 1999-2001

	1999			2000			2001		
	n	TMAE	IC95%	n	TMAE	IC95%	n	TMAE	IC95%
<i>España</i>	1.022	2,66	(2,50-2,83)	936	2,42	(2,27-2,58)	926	2,35	(2,20-2,51)
Andalucía	277	4,53	(3,99-5,06)	228	3,67	(3,19-4,14)	238	3,76	(3,29-4,24)
Aragón	29	2,26	(1,43-3,09)	31	2,38	(1,54-3,23)	24	1,81	(1,08-2,54)
Principado de Asturias	22	1,70	(0,99-2,42)	25	1,92	(1,16-2,68)	23	1,81	(1,06-2,55)
Islas Baleares	20	3,00	(1,68-4,31)	20	3,01	(1,69-4,33)	18	2,56	(1,37-3,75)
Canarias	32	2,73	(1,78-3,68)	26	2,28	(1,40-3,15)	31	2,55	(1,65-3,45)
Cantabria	14	2,48	(1,18-3,78)	12	2,28	(0,97-3,58)	16	2,83	(1,43-4,22)
Castilla y León	50	1,82	(1,31-2,33)	52	1,77	(1,28-2,25)	40	1,43	(0,98-1,87)
Castila-La Mancha	37	1,99	(1,34-2,63)	43	2,39	(1,67-3,12)	40	2,12	(1,45-2,78)
Cataluña	157	2,58	(2,17-2,98)	116	1,89	(1,55-2,24)	113	1,82	(1,48-2,16)
Comunidad Valenciana	117	3,08	(2,52-3,64)	118	3,09	(2,53-3,65)	116	3,00	(2,46-3,55)
Extremadura	40	3,69	(2,54-4,84)	22	2,06	(1,19-2,93)	25	2,20	(1,33-3,06)
Galicia	62	2,08	(1,56-2,61)	63	2,07	(1,56-2,59)	64	2,06	(1,55-2,56)
Comunidad de Madrid	92	2,00	(1,59-2,41)	110	2,37	(1,93-2,81)	118	2,47	(2,02-2,91)
Región de Murcia	22	2,22	(1,29-3,14)	23	2,31	(1,37-3,26)	24	2,36	(1,41-3,32)
Comunidad Foral de Navarra	11	2,08	(0,85-3,31)	8	1,51	(0,46-2,56)	5	0,93	(0,11-1,75)
País Vasco	26	1,22	(0,75-1,70)	24	1,16	(0,69-1,62)	20	0,91	(0,51-1,31)
La Rioja	7	2,42	(0,63-4,22)	9	3,78	(1,29-6,26)	8	2,98	(0,89-5,07)
Ceuta	1	2,00	(0,00-5,92)	1	2,09	(0,00-6,20)	2	4,00	(0,00-9,54)
Melilla	6	14,68	(2,87-26,49)	5	11,29	(1,38-21,20)	1	2,24	(0,00-6,64)

IC95%: intervalo de confianza del 95%; TMAE: tasa de mortalidad ajustada por edad.

Tabla 7 del material suplementario

Número de defunciones prematuras por insuficiencia cardiaca, TMAE (método directo, población estándar europea de 2013) e IC95%; mujeres, 2002-2004

	2002			2003			2004		
	n	TMAE	IC95%	n	TMAE	IC95%	n	TMAE	IC95%
<i>España</i>	887	2,25	(2,11-2,40)	927	2,34	(2,19-2,50)	849	2,15	(2,00-2,29)
Andalucía	220	3,43	(2,98-3,89)	231	3,55	(3,09-4,01)	226	3,47	(3,02-3,93)
Aragón	30	2,33	(1,48-3,17)	22	1,69	(0,97-2,40)	26	2,01	(1,23-2,79)
Principado de Asturias	23	1,87	(1,09-2,66)	11	0,89	(0,36-1,42)	16	1,29	(0,65-1,94)
Islas Baleares	9	1,35	(0,47-2,24)	10	1,39	(0,52-2,25)	7	1,01	(0,26-1,76)
Canarias	18	1,39	(0,75-2,03)	27	2,02	(1,25-2,78)	32	2,34	(1,52-3,15)
Cantabria	21	3,71	(2,11-5,30)	8	1,46	(0,45-2,48)	7	1,18	(0,30-2,05)
Castilla y León	50	1,78	(1,28-2,28)	39	1,39	(0,95-1,83)	36	1,32	(0,88-1,76)
Castilla La Mancha	39	2,02	(1,39-2,66)	37	2,03	(1,37-2,70)	46	2,55	(1,80-3,29)
Cataluña	112	1,81	(1,47-2,14)	134	2,14	(1,78-2,51)	125	2,03	(1,67-2,38)
Comunidad Valenciana	113	2,94	(2,39-3,48)	134	3,41	(2,83-3,99)	96	2,44	(1,95-2,93)
Extremadura	28	2,52	(1,58-3,47)	26	2,37	(1,45-3,30)	25	2,21	(1,34-3,09)
Galicia	59	1,89	(1,40-2,37)	76	2,46	(1,90-3,01)	64	2,05	(1,55-2,56)
Comunidad de Madrid	105	2,17	(1,75-2,59)	109	2,28	(1,85-2,71)	80	1,64	(1,28-2,00)
Región de Murcia	22	2,24	(1,30-3,19)	20	1,91	(1,07-2,75)	20	1,92	(1,07-2,77)
Comunidad Foral de Navarra	3	0,55	(0,00-1,17)	4	0,77	(0,01-1,53)	6	1,17	(0,23-2,11)
País Vasco	22	1,03	(0,60-1,46)	27	1,26	(0,78-1,74)	24	1,11	(0,66-1,55)
La Rioja	3	1,01	(0,00-2,16)	4	1,39	(0,03-2,74)	5	1,81	(0,21-3,41)
Ceuta	6	11,60	(2,31-20,88)	4	7,75	(0,15-15,34)	3	6,03	(0,00-12,85)
Melilla	4	9,87	(0,16-19,58)	4	9,90	(0,14-19,66)	5	11,42	(1,41-21,43)

IC95%: intervalo de confianza del 95%; TMAE: tasa de mortalidad ajustada por edad.

Tabla 8 del material suplementario

Número de defunciones prematuras por insuficiencia cardiaca, TMAE (método directo, población estándar europea de 2013) e IC95%; mujeres, 2005-2007

	2005			2006			2007		
	n	TMAE	IC95%	n	TMAE	IC95%	n	TMAE	IC95%
<i>España</i>	888	2,24	(2,09-2,39)	768	1,94	(1,80-2,08)	791	1,99	(1,85-2,13)
Andalucía	237	3,60	(3,14-4,06)	208	3,17	(2,74-3,60)	218	3,31	(2,86-3,75)
Aragón	21	1,61	(0,92-2,31)	16	1,15	(0,59-1,72)	18	1,43	(0,77-2,10)
Principado de Asturias	13	1,03	(0,47-1,60)	8	0,72	(0,22-1,21)	11	0,95	(0,38-1,52)
Islas Baleares	22	3,05	(1,76-4,34)	24	3,46	(2,07-4,84)	16	2,22	(1,13-3,31)
Canarias	17	1,25	(0,66-1,85)	25	1,80	(1,10-2,51)	28	1,91	(1,20-2,63)
Cantabria	8	1,50	(0,45-2,55)	6	1,02	(0,20-1,84)	11	1,91	(0,77-3,05)
Castilla y León	39	1,39	(0,95-1,83)	41	1,52	(1,05-1,99)	24	0,90	(0,53-1,26)
Castilla La Mancha	36	2,10	(1,40-2,79)	34	1,86	(1,23-2,50)	35	1,94	(1,29-2,59)
Cataluña	131	2,10	(1,74-2,46)	106	1,70	(1,38-2,03)	102	1,64	(1,32-1,95)
Comunidad Valenciana	113	2,90	(2,37-3,44)	70	1,77	(1,36-2,19)	95	2,43	(1,94-2,92)
Extremadura	24	2,25	(1,34-3,16)	34	3,10	(2,05-4,15)	19	1,77	(0,96-2,57)
Galicia	67	2,12	(1,61-2,63)	62	1,96	(1,47-2,46)	59	1,94	(1,44-2,44)
Comunidad de Madrid	105	2,14	(1,73-2,55)	91	1,85	(1,47-2,23)	105	2,13	(1,72-2,54)
Región de Murcia	13	1,28	(0,58-1,97)	19	1,85	(1,02-2,69)	29	2,79	(1,77-3,81)
Comunidad Foral de Navarra	5	0,91	(0,11-1,70)	2	0,37	(0,00-0,89)	0	0,00	(0,00-0,00)
País Vasco	31	1,43	(0,92-1,94)	15	0,68	(0,33-1,03)	16	0,73	(0,37-1,09)
La Rioja	3	1,07	(0,00-2,28)	3	1,27	(0,00-2,71)	3	1,04	(0,00-2,23)
Ceuta	3	6,09	(0,00-12,99)	2	3,87	(0,00-9,23)	1	1,87	(0,00-5,53)
Melilla	0	0,00	(0,00-0,00)	2	4,87	(0,00-11,62)	1	2,23	(0,00-6,61)

IC95%: intervalo de confianza del 95%; TMAE: tasa de mortalidad ajustada por edad.

Tabla 9 del material suplementario

Número de defunciones prematuras por insuficiencia cardiaca, TMAE (método directo, población estándar europea de 2013) e IC95%; mujeres, 2008-2010

	2008			2009			2010		
	n	TMAE	IC95%	n	TMAE	IC95%	n	TMAE	IC95%
<i>España</i>	759	1,94	(1,80-2,08)	633	1,62	(1,50-1,75)	525	1,37	(1,26-1,49)
Andalucía	190	2,92	(2,51-3,34)	174	2,67	(2,27-3,07)	167	2,59	(2,20-2,99)
Aragón	13	1,03	(0,47-1,60)	18	1,48	(0,79-2,16)	17	1,45	(0,76-2,14)
Principado de Asturias	15	1,26	(0,62-1,91)	11	0,95	(0,39-1,51)	13	1,16	(0,53-1,79)
Islas Baleares	14	2,00	(0,95-3,05)	20	2,73	(1,52-3,93)	13	1,96	(0,89-3,02)
Canarias	31	2,24	(1,45-3,03)	19	1,33	(0,73-1,92)	11	0,72	(0,29-1,14)
Cantabria	6	1,07	(0,21-1,93)	8	1,40	(0,43-2,38)	8	1,57	(0,48-2,65)
Castilla y León	39	1,52	(1,04-2,00)	18	0,72	(0,38-1,05)	25	1,02	(0,62-1,43)
Castila-La Mancha	30	1,69	(1,08-2,29)	25	1,47	(0,89-2,04)	17	1,02	(0,53-1,50)
Cataluña	129	2,07	(1,71-2,42)	93	1,52	(1,21-1,83)	71	1,19	(0,91-1,46)
Comunidad Valenciana	77	1,95	(1,51-2,38)	50	1,27	(0,92-1,63)	52	1,32	(0,96-1,68)
Extremadura	24	2,35	(1,40-3,30)	18	1,76	(0,94-2,57)	12	1,17	(0,51-1,83)
Galicia	48	1,62	(1,16-2,08)	46	1,51	(1,07-1,95)	31	1,10	(0,71-1,48)
Comunidad de Madrid	87	1,78	(1,40-2,15)	94	1,88	(1,50-2,26)	50	1,04	(0,75-1,33)
Región de Murcia	22	2,11	(1,23-3,00)	7	0,68	(0,17-1,18)	11	1,10	(0,45-1,75)
Comunidad Foral de Navarra	5	1,00	(0,12-1,88)	2	0,39	(0,00-0,92)	0	0,00	(0,00-0,00)
País Vasco	22	1,03	(0,60-1,46)	21	0,98	(0,56-1,40)	20	0,97	(0,54-1,39)
La Rioja	5	1,74	(0,21-3,26)	7	2,59	(0,67-4,51)	2	0,77	(0,00-1,83)
Ceuta	1	2,08	(0,00-6,16)	0	0,00	(0,00-0,00)	3	6,02	(0,00-12,85)
Melilla	1	2,22	(0,00-6,57)	2	4,85	(0,00-11,58)	2	4,78	(0,00-11,41)

IC95%: intervalo de confianza del 95%; TMAE: tasa de mortalidad ajustada por edad.

Tabla 10 del material suplementario

Número de defunciones prematuras por insuficiencia cardiaca, TMAE (método directo, población estándar europea de 2013) e IC95%; mujeres, 2011-2013

	2011			2012			2013		
	n	TMAE	IC95%	n	TMAE	IC95%	n	TMAE	IC95%
<i>España</i>	587	1,52	(1,39-1,64)	564	1,47	(1,35-1,60)	496	1,29	(1,17-1,40)
Andalucía	184	2,81	(2,40-3,22)	175	2,74	(2,33-3,15)	139	2,16	(1,80-2,52)
Aragón	16	1,36	(0,69-2,03)	12	1,03	(0,45-1,61)	13	1,13	(0,51-1,74)
Principado de Asturias	8	0,71	(0,22-1,20)	9	0,85	(0,29-1,41)	15	1,32	(0,65-1,98)
Islas Baleares	14	1,94	(0,92-2,96)	13	1,73	(0,78-2,69)	19	2,64	(1,44-3,84)
Canarias	19	1,31	(0,71-1,90)	20	1,31	(0,73-1,89)	12	0,83	(0,36-1,30)
Cantabria	4	0,78	(0,01-1,55)	11	1,89	(0,77-3,01)	7	1,26	(0,32-2,20)
Castilla y León	9	0,37	(0,13-0,62)	21	0,87	(0,50-1,25)	14	0,58	(0,28-0,89)
Castilla La Mancha	28	1,65	(1,04-2,27)	17	1,04	(0,54-1,54)	16	1,01	(0,51-1,51)
Cataluña	94	1,53	(1,22-1,84)	76	1,25	(0,97-1,53)	69	1,13	(0,87-1,40)
Comunidad Valenciana	66	1,66	(1,26-2,06)	56	1,41	(1,04-1,78)	55	1,38	(1,01-1,74)
Extremadura	14	1,43	(0,68-2,18)	11	1,14	(0,47-1,82)	11	1,12	(0,45-1,79)
Galicia	33	1,15	(0,76-1,54)	41	1,45	(1,00-1,89)	38	1,35	(0,92-1,78)
Comunidad de Madrid	61	1,20	(0,90-1,51)	61	1,20	(0,90-1,50)	60	1,14	(0,85-1,42)
Región de Murcia	15	1,43	(0,70-2,16)	19	1,76	(0,96-2,56)	12	1,13	(0,49-1,78)
Comunidad Foral de Navarra	3	0,60	(0,00-1,28)	2	0,42	(0,00-1,00)	0	0,00	(0,00-0,00)
País Vasco	15	0,73	(0,36-1,09)	12	0,58	(0,25-0,91)	14	0,66	(0,31-1,01)
La Rioja	2	0,75	(0,00-1,79)	4	1,44	(0,03-2,85)	1	0,41	(0,00-1,22)
Ceuta	2	3,43	(0,00-8,24)	2	3,84	(0,00-9,21)	0	0,00	(0,00-0,00)
Melilla	0	0,00	(0,00-0,00)	2	7,94	(0,00-19,20)	1	1,50	(0,00-4,43)

IC95%: intervalo de confianza del 95%; TMAE: tasa de mortalidad ajustada por edad.

Figura 1 del material suplementario. Tasas de mortalidad prematura por IC ajustadas por edad (método directo, población europea de 2013), para cada comunidad autónoma y para España, para cada año del periodo 1999-2013, en varones. IC: insuficiencia cardiaca.

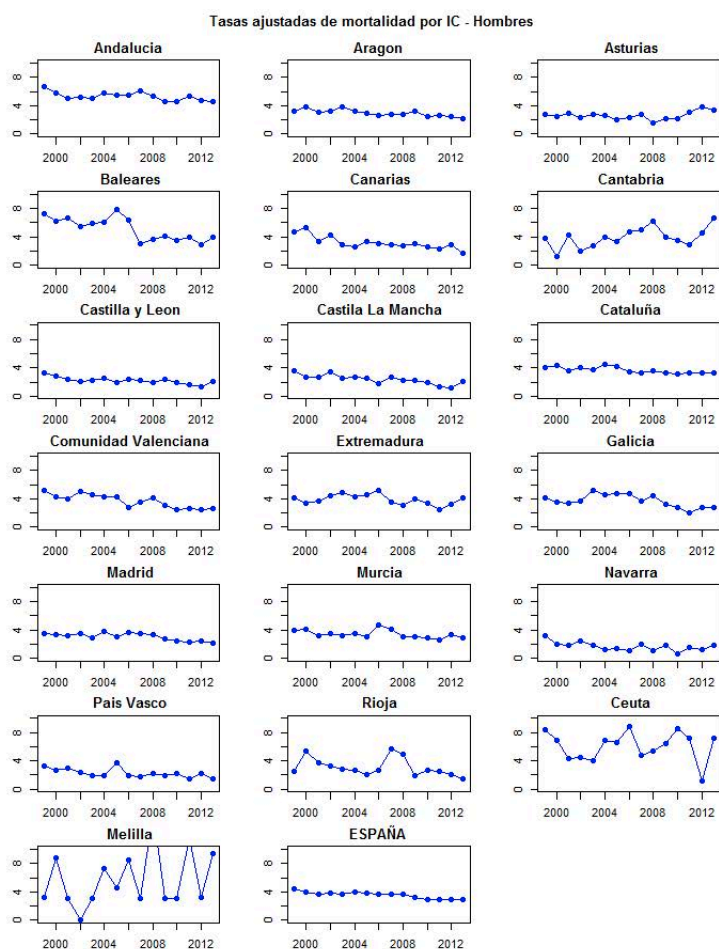

Figura 2 del material suplementario. Tasas de mortalidad prematura por IC ajustadas por edad (método directo, población europea de 2013), para cada comunidad autónoma y para España, para cada año del periodo 1999-2013, en mujeres. IC: insuficiencia cardiaca.

